

<div>Vittorio Merito architetto via Gennaro Serra, 75 - 80132 Napoli</div>		
<div>TRIBUNALE DI NAPOLI NORD</div> <div>- sezione EE.II. -</div> <div>Giudice dott.SSA Margherita LOJODICE</div> <div>Procedura Esecutiva R.G.E.: 114/2023</div>		
<div>Rilievo architettonico unità immobiliare</div>		
<div>Via Delle Costellazioni n.29 (catastalmente Contrada Masseria Giardini) - Piano T</div> <div>MELITO DI NAPOLI (NA)</div>		
<div>Il Tecnico</div>	<div>inquadramento</div>	
	<div>Data Luglio 2024</div>	<div>Fuori Scala</div>
<div>ELABORATO</div> <div>1</div>		

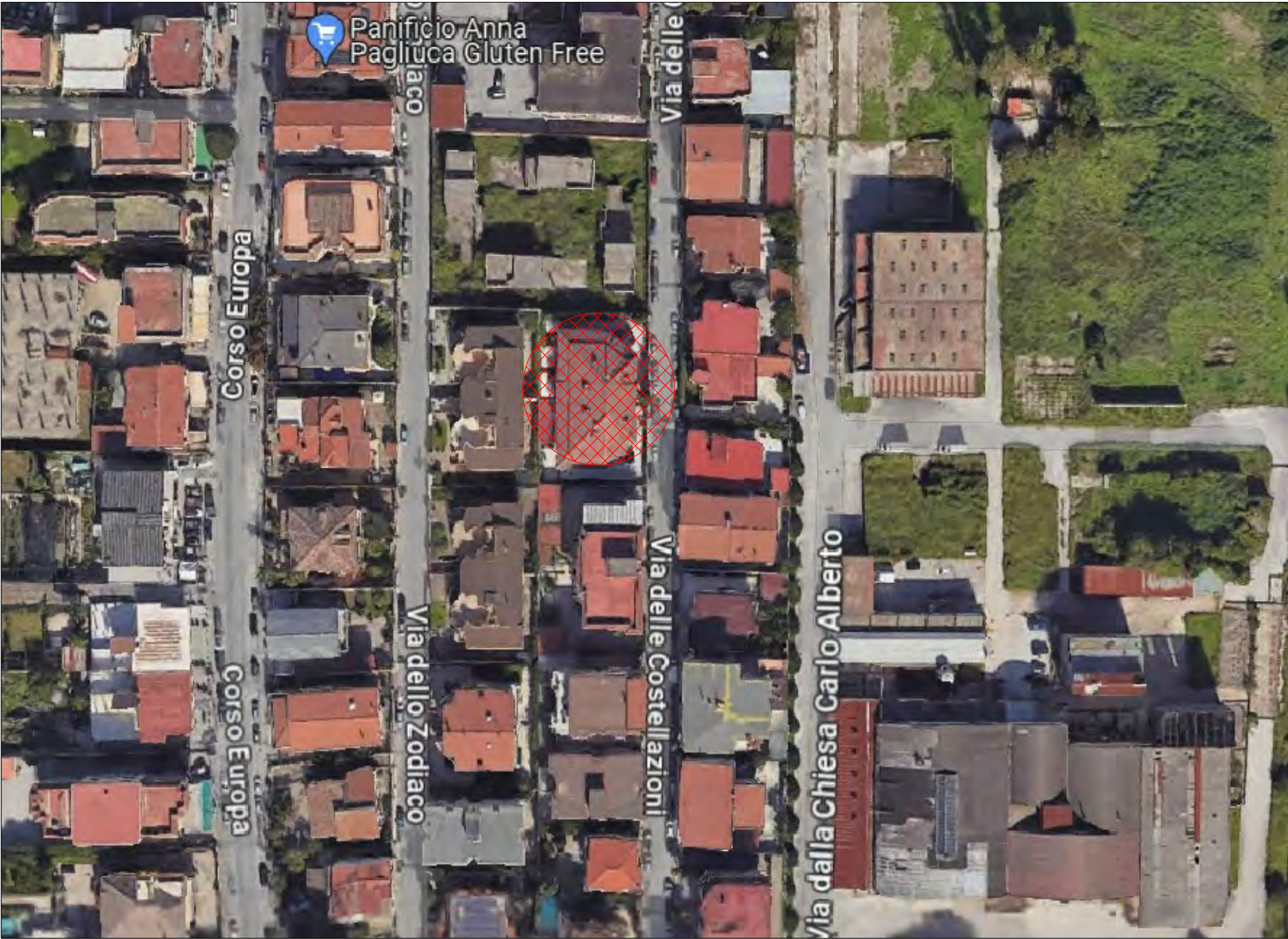

Vittorio Merito architetto
via Gennaro Serra, 75 - 80132 Napoli

TRIBUNALE DI NAPOLI NORD
- sezione EE.II. -
Giudice dott.SSA Margherita LOJODICE
Procedura Esecutiva R.G.E.: 114/2023

Rilievo architettonico unità immobiliare

Via Delle Costellazioni n.29 (catastalmente Contrada Masseria
Giardini) - Piano T
MELITO DI NAPOLI (NA)

Il Tecnico

individuazione
ambienti

Data
Luglio
2024

Fuori
Scala

ELABORATO

2

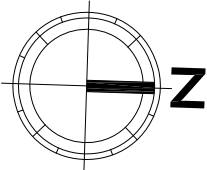
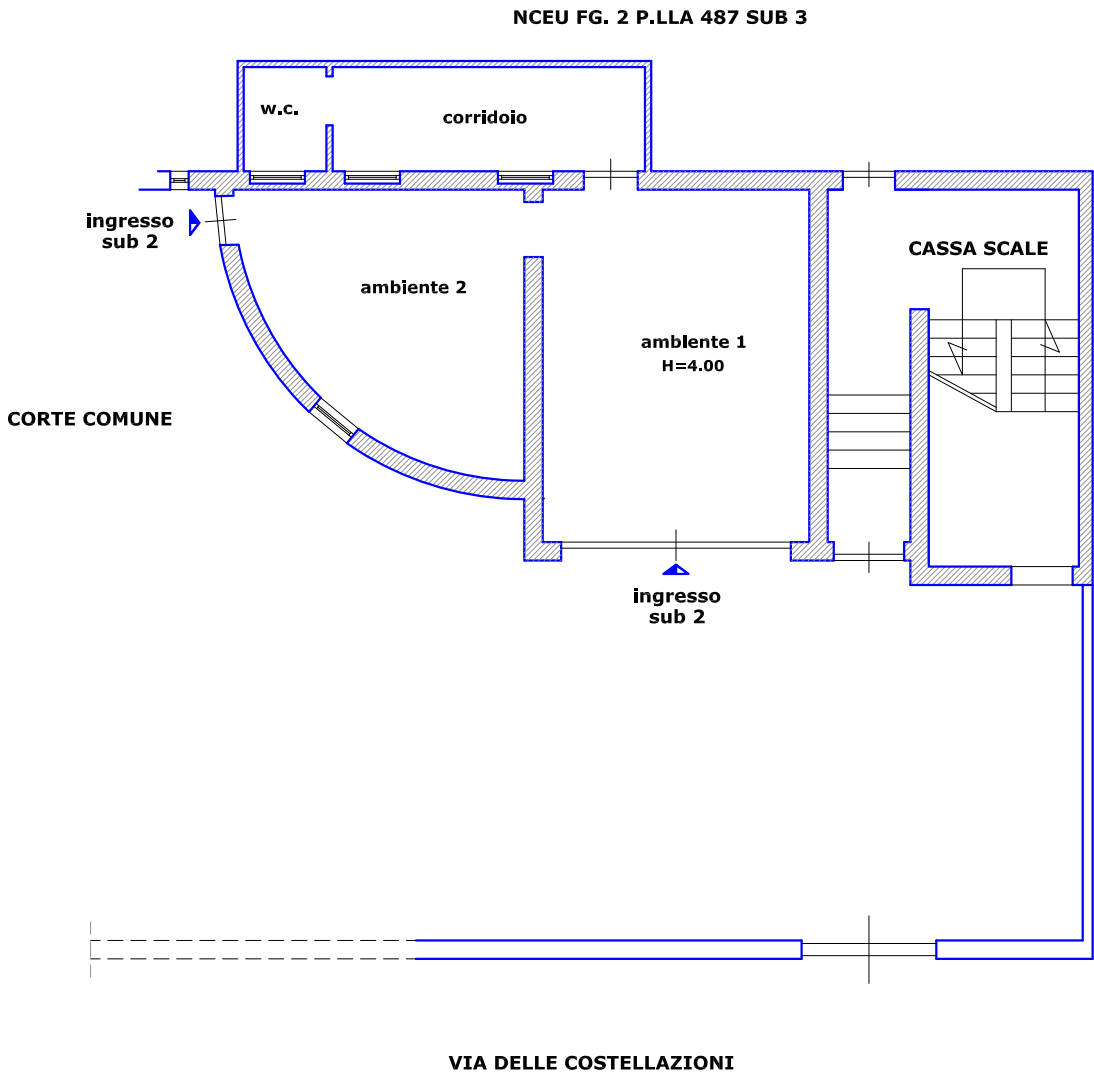

Vittorio Merito architetto
via Gennaro Serra, 75 - 80132 Napoli

TRIBUNALE DI NAPOLI NORD
- sezione EE.II. -
Giudice dott.SSA Margherita LOJODICE
Procedura Esecutiva R.G.E.: 114/2023

Rilievo architettonico unità immobiliare

Via Delle Costellazioni n.29 (catastalmente Contrada Masseria
Giardini) - Piano T
MELITO DI NAPOLI (NA)

Il Tecnico

Data
Luglio
2024

Fuori
Scala

ELABORATO

3

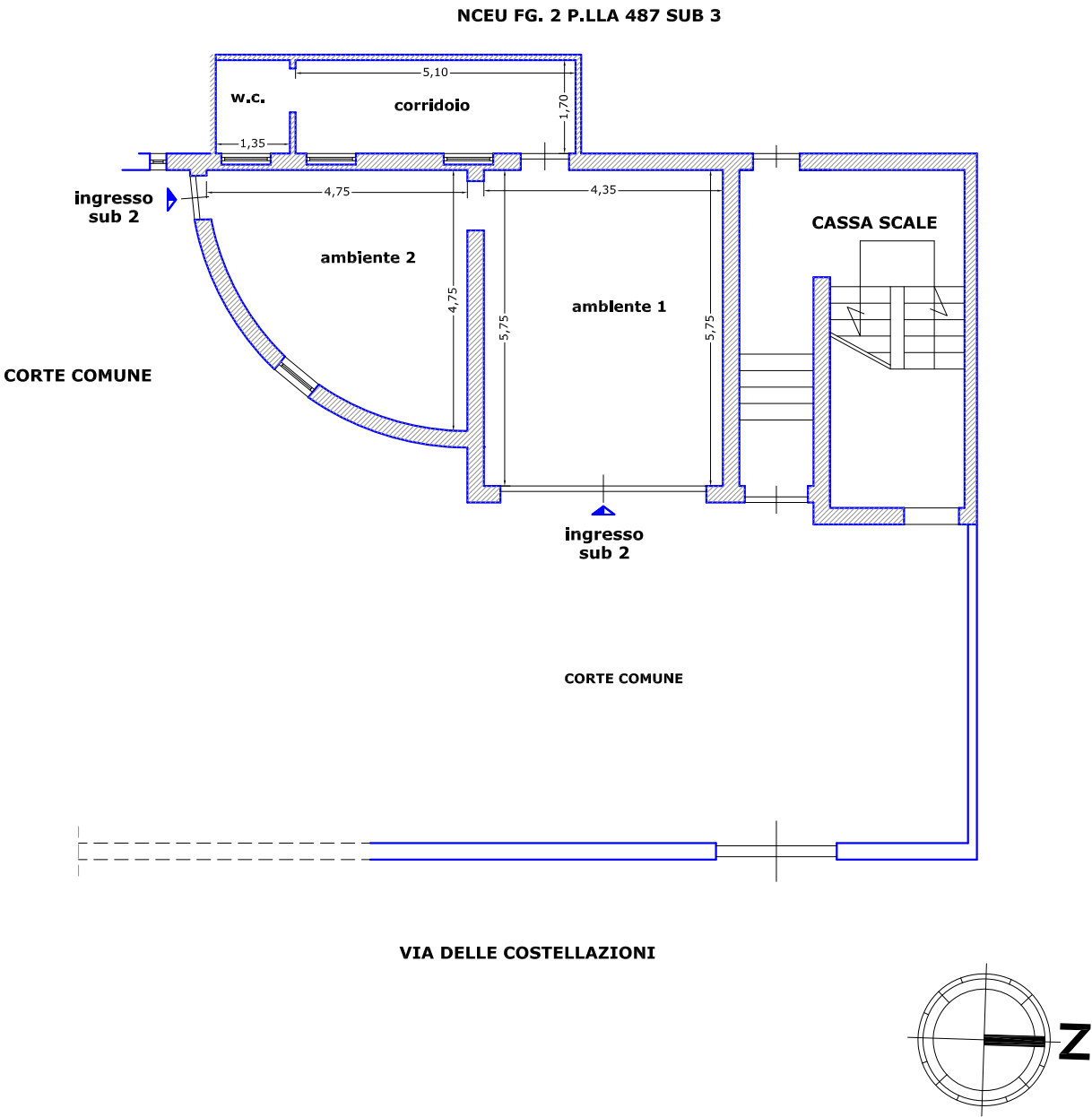

Vittorio Merito architetto
via Gennaro Serra, 75 - 80132 Napoli

TRIBUNALE DI NAPOLI NORD
- sezione EE.II. -
Giudice dott.SSA Margherita LOJODICE
Procedura Esecutiva R.G.E.: 114/2023

Rilievo architettonico unità immobiliare

Via Delle Costellazioni n.29 (catastalmente Contrada Masseria
Giardini) - Piano T
MELITO DI NAPOLI (NA)

Il Tecnico

pianta foto

Data
Luglio
2024

Fuori
Scala

ELABORATO

4

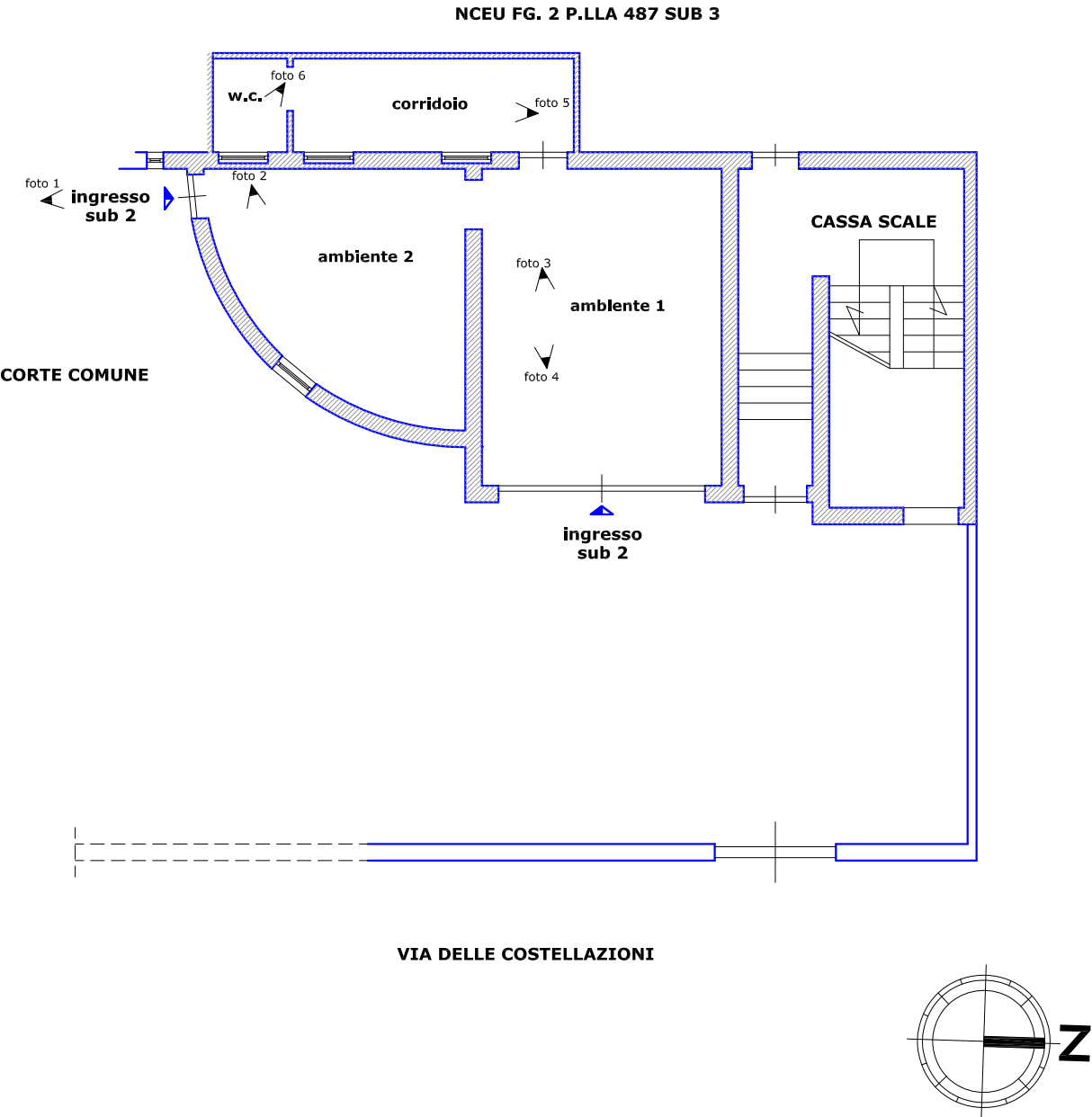

Vittorio Merito architetto
via Gennaro Serra, 75 - 80132 Napoli

TRIBUNALE DI NAPOLI NORD
- sezione EE.II. -
Giudice dott.SSA Margherita LOJODICE
Procedura Esecutiva R.G.E.: 114/2023

Rilievo architettonico unità immobiliare

***Via Delle Costellazioni n.29 (catastalmente Contrada
Masseria Giardini) - Piano T
MELITO DI NAPOLI (NA)***

Il Tecnico

sovrapposizione
pianta catastale - rilievo

Data
Luglio
2024

Fuori
Scala

ELABORATO

5

Data presentazione: 17/01/1987 - Data: 03/06/2024 - n. T124493 - Richiedente: MRTVTR73C30F839W

MODULARIO
P. - fig. rend. 497

MINISTERO DELLE FINANZE

Mod. B (Nuovo Catasto Edilizio Urbano)

DIREZIONE GENERALE DEL CATASTO E DEI SERVIZI TECNICI ERARIALI

Lire
100

NUOVO CATASTO EDILIZIO URBANO

(R. DECRETO-LEGE 15 APRILE 1959, N. 632)

Planimetria dell'immobile situato nel Comune di MELITO (NA) Via (CONTRADA) MASSERIA GIARDINI

Div. [REDACTED] NATO A [REDACTED] IL [REDACTED]

Allegata alla dichiarazione presentata all'Ufficio Tecnico Erariale di NAPOLI

F. 2/487

PIANTA PIANO TERRA

SUB 2

Interno 1. Negozio

h = 4.00

INT. 2 STESSA DITTA

RICERCA FOTOGRAFICA DEL 1953

CORTILE STESSA DITTA

VIA DELLE COSTELLAZIONI

ORIENTAMENTO

SCALA DI 1:200

Ultima planimetria in atti

Data presentazione: 17/01/1987 - Data: 03/06/2024 - n. T124493 - Richiedente: MRTVTR73C30F839W
Totale schede: 1 - Formato di acquisizione: A3(297x420) - Formato stampa richiesto: A4(210x297)

Catasto dei Fabbricati - Situazione al 03/06/2024 - Comune di MELITO DI NAPOLI(F111) - < Foglio 2 - Particella 487 - Subalterno 2 -
CONTRADA MASSERIA GIARDINI n. CM Interno 1 Piano T

Vittorio Merito architetto
via Gennaro Serra, 75 - 80132 Napoli

TRIBUNALE DI NAPOLI NORD
- sezione EE.II. -
Giudice dott.SSA Margherita LOJODICE
Procedura Esecutiva R.G.E.: 114/2023

Rilievo architettonico unità immobiliare

Via Delle Costellazioni n.29 (catastalmente Contrada Masseria
Giardini) - Piano T
MELITO DI NAPOLI (NA)

Il Tecnico

pianta individuazione
difformità catastali

Data
Luglio
2024

Fuori
Scala

ELABORATO

6

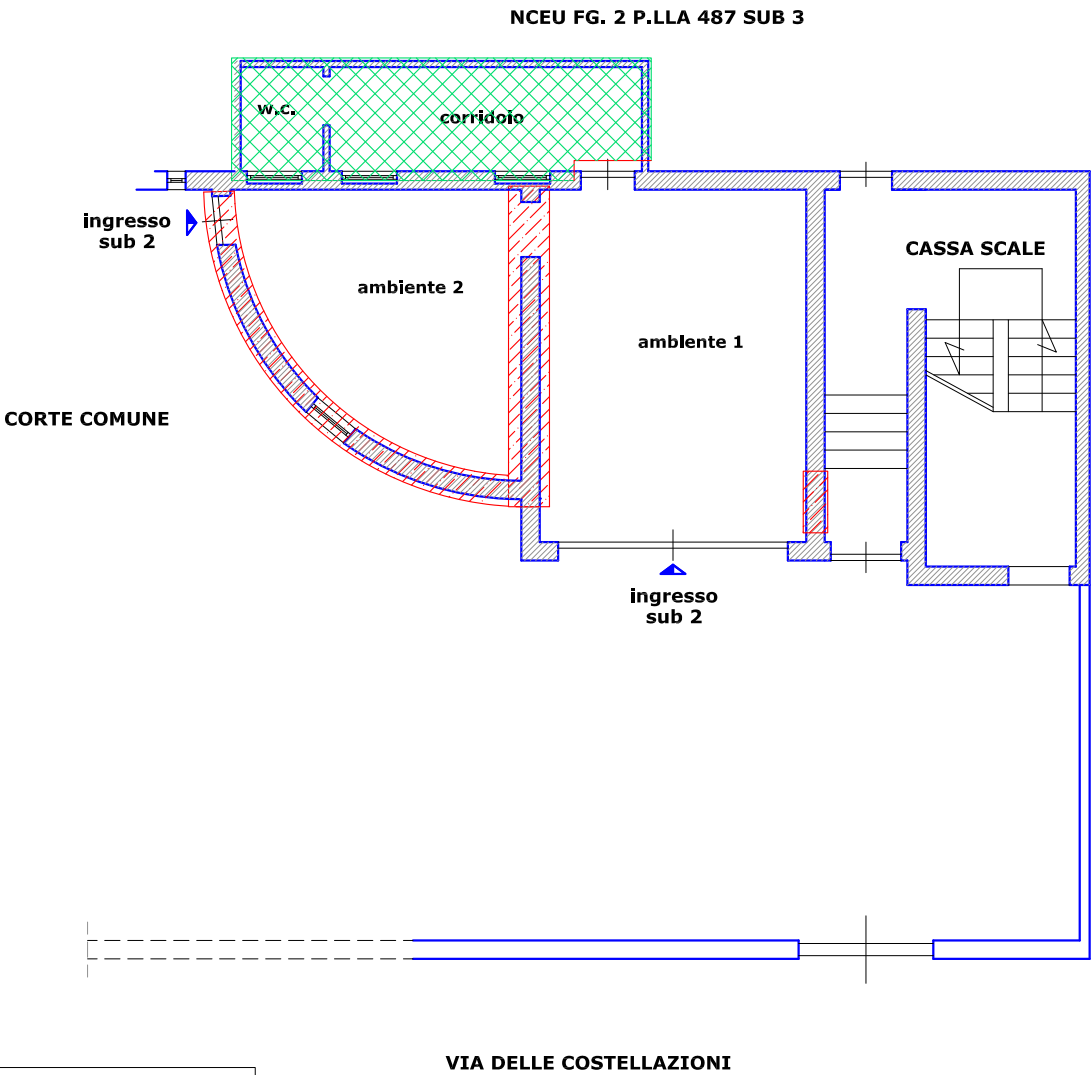

LEGENDA

difformità catastali riscontrate

consistenza annessa da altro
cespite oggetto di plignoramento

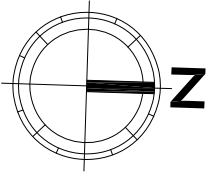

Vittorio Merito architetto
via Gennaro Serra, 75 - 80132 Napoli

TRIBUNALE DI NAPOLI NORD
- sezione EE.II. -
Giudice dott.SSA Margherita LOJODICE
Procedura Esecutiva R.G.E.: 114/2023

Rilievo architettonico unità immobiliare

Via Delle Costellazioni n.29 (catastralmente Contrada Masseria
Giardini) - Piano T
MELITO DI NAPOLI (NA)

Il Tecnico

Sovrapposizione
titolo edilizio - rilievo

Data
Luglio
2024

Fuori
Scala

ELABORATO

7

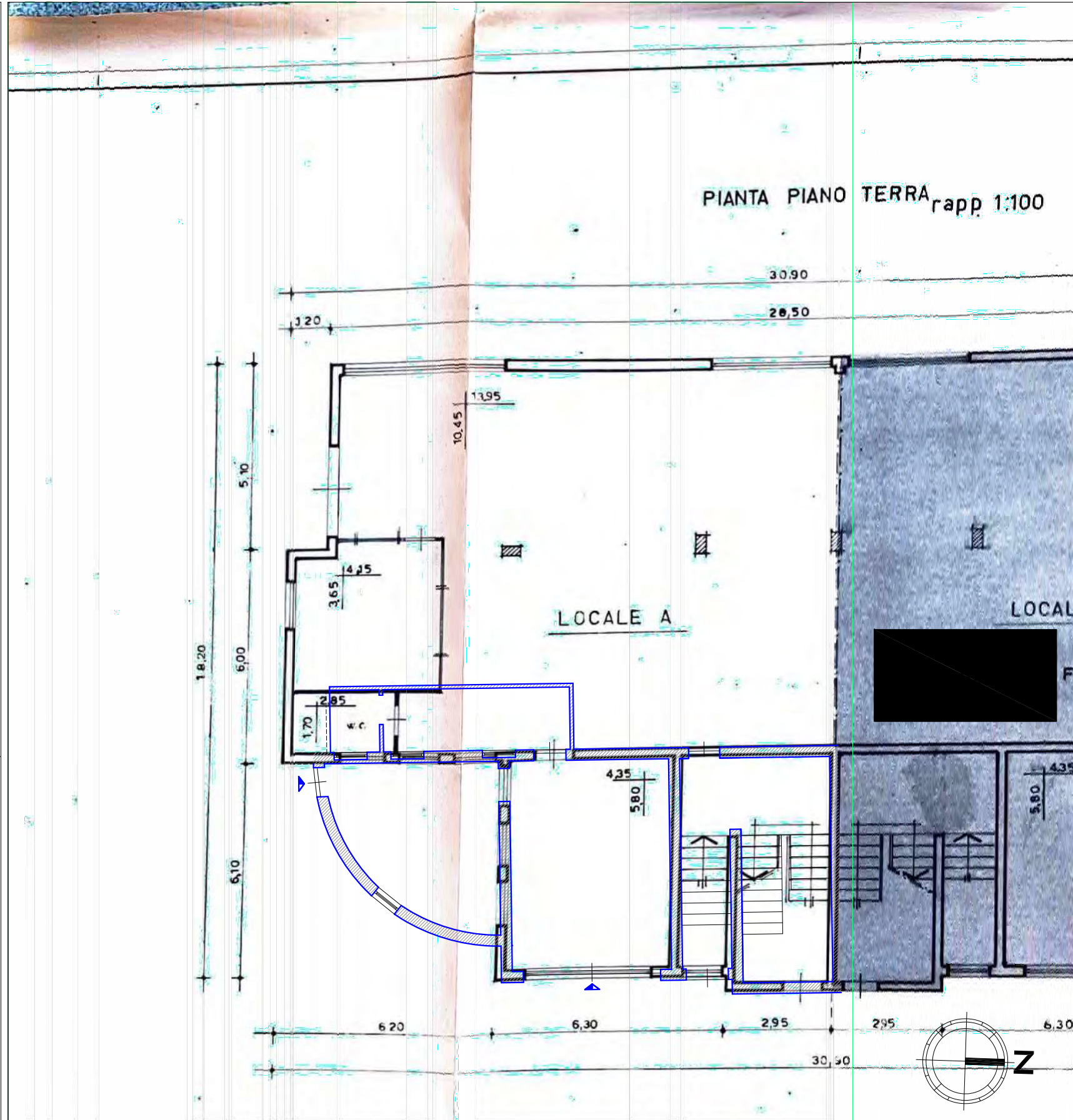

Vittorio Merito architetto
via Gennaro Serra, 75 - 80132 Napoli

TRIBUNALE DI NAPOLI NORD
- sezione EE.II. -
Giudice dott.SSA Margherita LOJODICE
Procedura Esecutiva R.G.E.: 114/2023

Rilievo architettonico unità immobiliare

Via Delle Costellazioni n.29 (catastalmente Contrada Masseria
Giardini) - Piano T
MELITO DI NAPOLI (NA)

Il Tecnico

Data
Luglio
2024

Fuori
Scala

ELABORATO

8

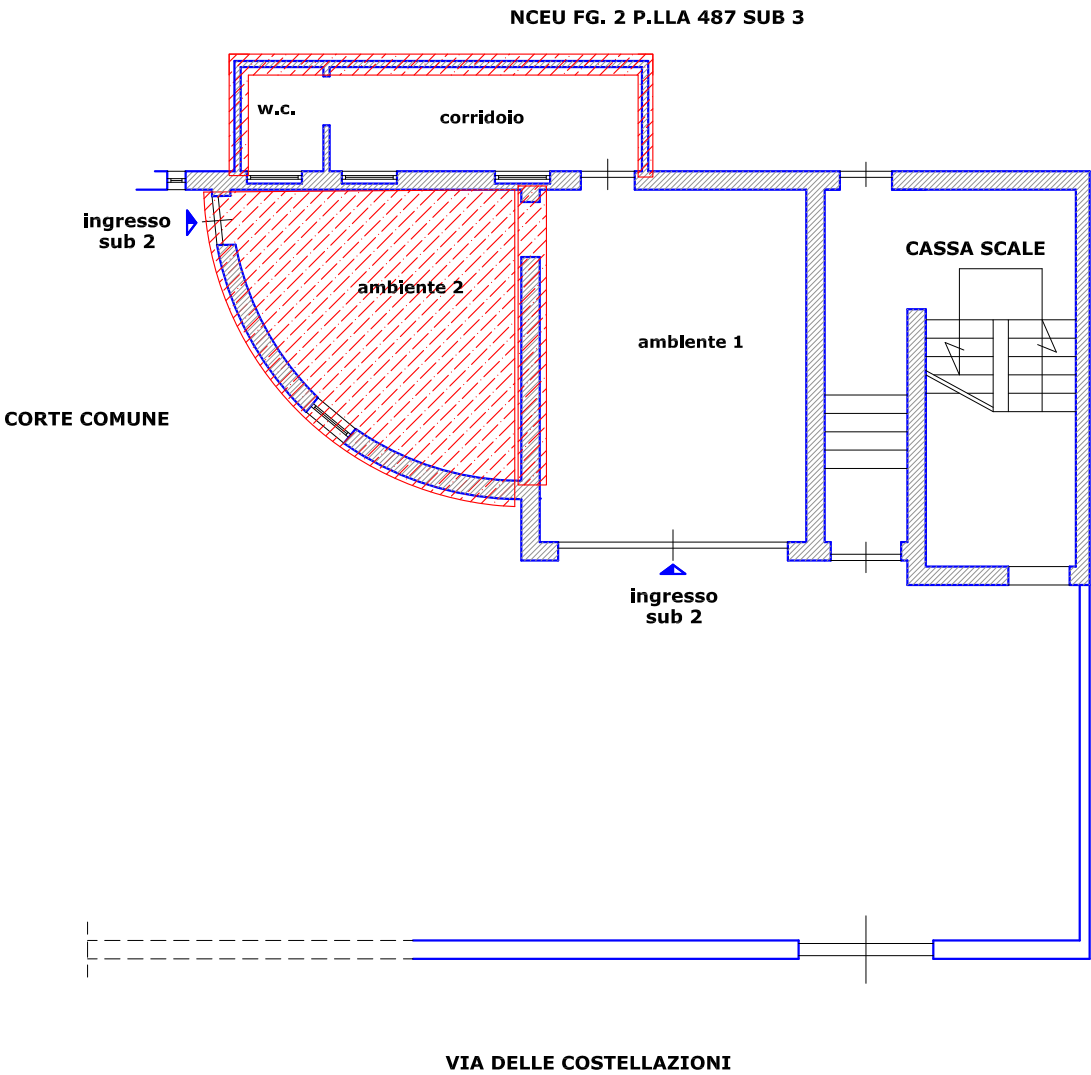

LEGENDA

difformità edilizie riscontrate

